

Ministerstwo Rolnictwa i Rozwoju Wsi
 Departament Rynków Rolnych
ZINTEGROWANY SYSTEM

ROLNICZEJ INFORMACJI RYNKOWEJ

(Podstawa prawna: Ustawa o rolniczych badaniach rynkowych z dnia 30 marca 2001r.)

Rynek wołowiny i cielęciny

(informacja tygodniowa¹)

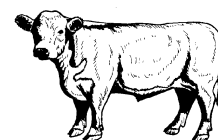

NR 43/2016

Czwartek, 3 listopada 2016 r.

Notowania² w okresie: 24-30.10.2016r.

1. Ceny zakupu bydła rzeźnego w Polsce

Tablica 1. Zbiorne zestawienie danych dotyczących zakupionego bydła rzeźnego w ubojniach w kraju

| POLSKA | | | | | | | | | | |
|-----------------------|--------------------|-----------------------|-----------------------|----------------|--------------------|--------------------|--------------------|------------------------------------|-----------------|--------------------------|
| Kategoria bydła | CENA ZAKUPU* | | | Zmiana tyg. | ceny [%] roczna | Średnia masa tuszy | | Liczbę sztuk Zmiana tyg. [%] | Struktura skupu | |
| | wg w.ż.* [z/kg] | dla mpc** [z/tonę] | dla mps** [z/tonę] | | | [kg] | Zmiana tyg. [%] | | [%] | Zmiana tyg. [w pkt.%] |
| | 2016-10-30 | 2016-10-30 | 2016-10-30 | | | 2016-10-30 | | | 2016-10-30 | |
| Bydło ogółem | 6,07 | 11 978 | 12 218 | 0,0 | 0,9 | 299,5 | 0,4 | 5,8 | 100,0 | - |
| bydło 8-12 m-cy (Z) | 6,85 | 12 715 | 12 969 | 4,4 | 2,2 | 321,7 | 24,9 | 316,7 | 0,5 | 0,4 |
| byki 12-24 m-ce (A) | 7,03 | 13 049 | 13 310 | 0,5 | 0,2 | 339,5 | 0,4 | 2,2 | 34,0 | -1,2 |
| byki > 24 m-cy (B) | 7,05 | 13 174 | 13 438 | 0,5 | 1,8 | 370,5 | 1,7 | 6,4 | 7,4 | 0,0 |
| wolce > 12 m-cy (C) | -- | -- | -- | -- | -- | -- | -- | -- | 0,0 | 0,0 |
| krowy (D) | 4,54 | 9 760 | 9 955 | 1,4 | -0,1 | 264,8 | 0,5 | 12,1 | 37,9 | 2,1 |
| jałówki > 12 m-cy (E) | 6,26 | 12 130 | 12 373 | 0,3 | 0,4 | 270,9 | 0,8 | -0,9 | 20,2 | -1,4 |

* - jest to cena netto zapłacona dostawcom bydła za dostarczony do rzeźni pełnowartościowy żywiec wołowy na bazie franco zakład czyli wraz z kosztami transportu dostawcy jak i rzeźni jeśli poniosła ona koszty transportu związane z zakupem żywca. Cena ta zawiera również wszelkie dodatkowe płatności (premie, nagrody itp.) niezależnie od okresu w jakim zostały wypłacone.

** - w.ż. - waga żywa (cenę za wagę żywą wyliczono stosując średnie wskaźniki wydajności rzeźnej uzyskane w Polsce w roku 2010: bydło ogółem - 0,507 (było 0,521); byki do 2 lat - 0,539 (było 0,550); byki > 2 lat - 0,535 (było 0,520); wolce - 0,54 (było 0,540); krowy - 0,465 (było 0,478) i jałówki - 0,516 (było 0,530),

mpc - masa poubojowa ciepła, mps - masa poubojowa schłodzona,

*** z uwagi na ustawowy obowiązek nieidentyfikalności danych, ceny nie podano

¹ Wersja biuletynu z prezentacją graficzną danych publikowana jest w ostatnim tygodniu każdego miesiąca.

² Badanie cen zakupu i cen sprzedaży w zakładach mięsnych prowadzone jest na reprezentatywnej próbie. Ceny zakupu rejestrowane są dla klas SEUROP wg rozporządzenia Rady (WE) Nr 1234/2007 z dnia 22 października 2007r. ustanawiającego wspólną organizację rynków rolnych oraz przepisy szczegółowe dotyczące niektórych produktów rolnych („rozporządzenie o jednolitej wspólnej organizacji rynku”) (Dz.U. L 299 z 16.11.2007, str. 1, z późn. zm.) i wg rozporządzenia Komisji (WE) nr 1249/2008 z dnia 10 grudnia 2008 r. r. ustanawiającego szczegółowe zasady wdrożenia wspólnotowych skal klasyfikacji tusz wołowych, wieprzowych i baranich oraz raportowania ich cen (Dz. U. Nr L 337 z 16.12.2008, str. 3 z późn. zm.) oraz rozporządzenia Ministra Rolnictwa i Rozwoju Wsi z dnia 4 lutego 2009 r. w sprawie szczegółowego sposobu oznaczania klasy jakości handlowej tusz wołowych (Dz.U. z dn. 19.02.2009r. Nr 28, poz. 180). Ceny zakupu rejestrowane są dla masy poubojowej schłodzonej. Badanie cen targowiskowych prowadzone jest na targowiskach na których dokonywany jest obrót bydłem a ceny rejestrowane są jako średnie arytmetyczne zrealizowanych transakcji

Wykorzystanie możliwe z dokładnym podaniem źródła

Z i n t e g r o w a n y S y s t e m
R o l n i c z e j I n f o r m a c j i R y n k o w e j

Tablica 2. Zbiorcze zestawienie danych dotyczących zakupu bydła rzeźnego wg makroregionów

| MAKROREGION | | | | | | | | | | |
|-----------------------|--------------------|-------------------|-------------------|-----------------------|-------------------------------------|-----------------|-------------|--|--|--------------------------|
| Kategoria bydła | Cena zakupu | | | Zmiana tyg. [%] | Średnia tuszy [kg] 2016-10-30 | masa cieplej | | Zmiana tyg. poziomu uboju [%] | Struktura zakupu [%] 2016-10-30 | Zmiana tyg. [w pkt.%] |
| | wg w.ż. [zł/kg] | dla mpc [zł/tonę] | dla mps [zł/tonę] | | | Zmiana | tyg. [%] | | | |
| | 2016-10-30 | 2016-10-30 | 2016-10-30 | | | | | | | |
| Centralny | | | | | | | | | | |
| Bydło ogółem | 6,06 | 11 954 | 12 193 | 0,6 | 295,9 | 0,9 | 1,3 | 100,0 | - | |
| bydło 8-12 m-cy (Z) | 6,76 | 12 551 | 12 802 | 4,6 | 269,0 | 3,7 | 93,3 | 0,3 | 0,1 | |
| byki 12-24 m-ce (A) | 7,04 | 13 062 | 13 323 | 0,4 | 337,7 | 0,7 | -2,5 | 32,8 | -1,3 | |
| byki > 24 m-cy (B) | 6,98 | 13 055 | 13 316 | 1,1 | 375,6 | 1,4 | 22,6 | 6,9 | 1,2 | |
| wolce > 12 m-cy (C) | - | - | - | - | - | - | - | - | - | |
| krowy (D) | 4,58 | 9 850 | 10 047 | 1,6 | 260,7 | 0,7 | 5,0 | 38,9 | 1,4 | |
| jałówki > 12 m-cy (E) | 6,23 | 12 073 | 12 314 | -0,1 | 270,0 | 1,2 | -5,3 | 21,0 | -1,5 | |
| Południowy | | | | | | | | | | |
| Bydło ogółem | 6,21 | 12 255 | 12 500 | 0,0 | 306,8 | 0,1 | 9,1 | 100,0 | - | |
| bydło 8-12 m-cy (Z) | 6,89 | 12 792 | 13 048 | 2,5 | 344,9 | 35,5 | 677,8 | 0,9 | 0,8 | |
| byki 12-24 m-ce (A) | 7,05 | 13 088 | 13 350 | 0,6 | 341,1 | 0,1 | 7,6 | 38,3 | -0,5 | |
| byki > 24 m-cy (B) | 7,14 | 13 347 | 13 614 | 0,3 | 363,4 | 1,4 | -6,6 | 8,6 | -1,4 | |
| wolce > 12 m-cy (C) | - | - | - | - | - | - | - | - | - | |
| krowy (D) | 4,58 | 9 855 | 10 052 | 2,0 | 271,5 | 0,1 | 15,3 | 31,9 | 1,7 | |
| jałówki > 12 m-cy (E) | 6,34 | 12 287 | 12 533 | 0,4 | 271,9 | 0,8 | 6,5 | 20,3 | -0,5 | |
| Północny | | | | | | | | | | |
| Bydło ogółem | 5,33 | 10 522 | 10 732 | -0,8 | 281,8 | -1,2 | 23,5 | 100,0 | - | |
| bydło 8-12 m-cy (Z) | 5,46 | 10 136 | 10 339 | -- | 230,0 | -- | -- | 0,1 | 0,1 | |
| byki 12-24 m-ce (A) | 6,66 | 12 352 | 12 599 | 0,3 | 342,6 | 0,2 | 3,3 | 16,4 | -3,2 | |
| byki > 24 m-cy (B) | 6,67 | 12 464 | 12 713 | 0,8 | 404,7 | 2,2 | 22,9 | 3,2 | 0,0 | |
| wolce > 12 m-cy (C) | - | - | - | - | - | - | - | - | - | |
| krowy (D) | 4,23 | 9 107 | 9 289 | 0,5 | 262,8 | 0,7 | 41,7 | 65,6 | 8,4 | |
| jałówki > 12 m-cy (E) | 5,90 | 11 443 | 11 672 | 2,0 | 271,8 | -3,3 | -8,8 | 14,7 | -5,2 | |

*- z uwagi na ustawowy obowiązek nieidentyfikalności danych, ceny nie podano

** - z uwagi na brak porównywalności w obecnym tygodniu, danych nie podano

2. Ceny sprzedaży wołowiny w Polsce

Tablica 3. Średnie ceny netto i struktura sprzedaży ćwierci wołowych w ubojniach bydła z przeznaczeniem na rynek wewnętrzny dla Polski oraz makroregionów

| TOWAR | CENA [zł/tona] | | Zmiana tygodniowa ceny | Struktura sprzedaży | | | Wielkość sprzedaży |
|---|----------------|-----------------|------------------------|---------------------|---------------|-----------------------|--------------------|
| | 2016-10-30 | 2016-10-23 | [%] | 2016-10-30 | 2016-10-23 | Zmiana tygodniowa [%] | zmiana tyg. [%] |
| POLSKA | | | | | | | |
| Ćwierci od byków do 2 lat - OGÓLEM | 12 858 | 12 622 | 1,9 | 100,00 | 100,00 | -- | 16,01 |
| ćwierci przednie | 11 273 | 9 334 | 20,8 | 20,95 | 12,25 | 71,02 | 98,39 |
| ćwierci tylne | 17 222 | 17 039 | 1,1 | 11,82 | 8,66 | 36,55 | 58,41 |
| ćwierci kompensowane | 12 584 | 12 648 | -0,5 | 67,23 | 79,09 | -15,00 | -1,39 |
| Ćwierci od krów rzeźnych - OGÓLEM | 9 453 | 9 291 | 1,7 | 100,00 | 100,00 | -- | 8,23 |
| ćwierci przednie | 6 663 | 6 607 | 0,8 | 2,96 | 2,69 | 10,03 | 19,09 |
| ćwierci tylne | 16 363 | 16 244 | 0,7 | 2,38 | 2,78 | -14,33 | -7,28 |
| ćwierci kompensowane | 9 366 | 9 163 | 2,2 | 94,65 | 94,52 | 0,14 | 8,38 |
| CENTRALNY | | | | | | | |
| Ćwierci od byków do 2 lat - OGÓLEM | 12 532 | 12 537 | 0,0 | 100,00 | 100,00 | -- | 5,58 |
| ćwierci przednie | 12 936 | 10 576 | 22,3 | 26,19 | 6,06 | 332,17 | 356,27 |
| ćwierci tylne | 16 211 | 16 274 | -0,4 | 1,68 | 3,01 | -44,12 | -41,00 |
| ćwierci kompensowane | 12 299 | 12 544 | -2,0 | 72,13 | 90,93 | -20,68 | -16,26 |
| Ćwierci od krów rzeźnych - OGÓLEM | 9 345 | 9 204 | 1,5 | 100,00 | 100,00 | -- | 24,27 |
| ćwierci przednie | -- | -- | -- | 0,00 | 0,00 | | |
| ćwierci tylne | -- | -- | -- | 0,00 | 0,00 | | |
| ćwierci kompensowane | 9 345 | 9 204 | 1,5 | 100,00 | 100,00 | 0,00 | 24,27 |
| PÓLUDNIOWY | | | | | | | |
| Ćwierci od byków do 2 lat - OGÓLEM | 13 147 | 12 641,0 | 4,0 | 100,00 | 100,00 | -- | 38,61 |
| ćwierci przednie | 9 235 | 8 911 | 3,6 | 20,86 | 23,99 | -13,05 | 20,52 |
| ćwierci tylne | 17 335 | 17 191 | 0,8 | 22,69 | 16,47 | 37,79 | 90,99 |
| ćwierci kompensowane | 12 910 | 12 886 | 0,2 | 56,45 | 59,54 | -5,19 | 31,41 |
| Ćwierci od krów rzeźnych - OGÓLEM | 9 325 | 9 159 | 1,8 | 100,00 | 100,00 | -- | -15,26 |
| ćwierci przednie | 6 587 | 6 485 | 1,6 | 5,70 | 4,69 | 21,46 | 2,92 |
| ćwierci tylne | 15 782 | 15 479 | 2,0 | 2,99 | 3,64 | -18,00 | -30,51 |
| ćwierci kompensowane | 9 284 | 9 045 | 2,7 | 91,32 | 91,67 | -0,38 | -15,58 |
| PÓLNOCNY | | | | | | | |
| Ćwierci od byków do 2 lat - OGÓLEM | 12 977 | 12 865 | 0,9 | 100,00 | 100,00 | -- | -8,28 |
| ćwierci przednie | * | * | * | * | * | * | * |
| ćwierci tylne | * | * | * | * | * | * | * |
| ćwierci kompensowane | 12 660 | 12 593 | 0,5 | 91,13 | 90,51 | 0,69 | -7,65 |
| Ćwierci od krów rzeźnych - OGÓLEM | 9 903 | 9 703 | 2,1 | 100,00 | 100,00 | -- | 7,62 |
| ćwierci przednie | * | * | * | * | * | * | * |
| ćwierci tylne | * | * | * | * | * | * | * |
| ćwierci kompensowane | 9 545 | 9 250 | 3,2 | 84,34 | 86,21 | -2,16 | 5,29 |

* - z uwagi na ustawy o obowiązkach nieidentyfikacji danych, ceny nie podano.

** - z uwagi na brak porównywalności danych w obecnym tygodniu, danych nie podano

b.d.- brak danych

Tablica 4. Średnie ceny netto sprzedaży elementów mięsa wołowego z przeznaczeniem na rynek wewnętrzny dla Polski oraz makroregionów

| Makroregion | Cena sprzedaży [zł/tonę] | | Tygodniowa zmiana ceny w % | |
|---------------------|--------------------------|--------------|----------------------------|------------|
| | rostbef z/k | udziec b/k | rostbef z/k | udziec b/k |
| Ogółem kraj | 27393 | 20657 | 0,1 | 1,4 |
| Południowo-zachodni | 23491 | 20983 | 4,4 | -0,1 |
| Wielkopolski | 27996 | 20233 | -0,7 | 0,9 |
| Północno-zachodni | 24368 | 26187 | 3,2 | -3,8 |
| Północno-wschodni | * | 23077 | * | 0,5 |
| Mazowiecko-łódzki | * | 19940 | * | -0,3 |
| Kujawski | * | * | * | * |
| Wschodni-dolny | 25903 | 23030 | -4,2 | 5,7 |
| Południowo-środkowy | 22031 | 18880 | -1,6 | -1,1 |

* - z uwagi na ustawy wymóg nieidentyfikacji danych, ceny nie podano

3. Ceny bydła żywego³ w Polsce

3.1 Ceny cieląt i młodego bydła opasowego w handlu hurtowym

Tablica 5. Średnie ceny zakupu cieląt płci męskiej oraz młodego bydła opasowego

| Kategoria bydła | Jednostka | Cena zakupu | | Zmiana ceny | |
|--|------------|-------------|------------|-------------|------------|
| | | 2016-10-30 | 2016-10-23 | tyg, [%] | roczna [%] |
| Byczki od 8 dni do 4 tygodni - typ mleczny | zł/szt. | 524,53 | 486,04 | 7,9 | 4,2 |
| Byczki od 8 dni do 4 tygodni - typ mięsny | zł/szt. | 708,03 | 716,88 | -1,2 | -19,3 |
| Młode bydło opasowe 6-12 m-cy | zł/kg w.ż. | 10,25 | 10,48 | -2,2 | 4,3 |

* - z uwagi na ustawy wymóg nieidentyfikacji danych, ceny nie podano; b.d. - brak danych

** - cena sprzed tygodnia

³ - W handlu hurtowym bydlęciem żywym badane ceny byczków od 8 dni do 4 tygodni dotyczą cieląt przeznaczonych do dalszego chowu pochodzących od bydła ras mlecznych w przypadku typu mlecznego oraz od bydła ras mięsnych, ogólnoużytkowych i krzyżówek z rasami mięsnymi w przypadku typu mięsnego

- W handlu targowiskowym monitorowane są występujące na tym rynku kategorie bydła

Wykorzystanie możliwe z dokładnym podaniem źródła

3.2 Ceny bydła na targowiskach

Tablica 6. Średnie krajowe ceny bydła uzyskane w transakcjach targowiskowych

| Kategoria informacji | Tydzień | | Zmiana |
|-----------------------------------|--------------|--------------|----------------|
| | 2016-10-30 | 2016-10-23 | tygodniowa w % |
| <u>cielęta 60-100 kg</u> | | | |
| cena min. w zł/kg | 10,50 | 8,00 | 23,8 |
| cena max. w zł/kg | 14,00 | 13,50 | 3,6 |
| cena średnia w zł/kg | 11,51 | 11,58 | -0,6 |
| szacunkowa podaż w szt. | 184 | 248 | -34,8 |
| szacunkowa sprzedaż w szt. | 150 | 196 | -30,7 |
| wsk. warunków atmosferycznych * | 2,33 | 3,00 | |
| <u>młode bydło opasowe</u> | | | |
| cena min. w zł/kg | 6,30 | 6,30 | 0,0 |
| cena max. w zł/kg | 6,58 | 7,50 | -14,0 |
| cena średnia w zł/kg | 6,48 | 6,76 | -4,3 |
| szacunkowa podaż w szt. | 306 | 323 | -5,6 |
| szacunkowa sprzedaż w szt. | 272 | 292 | -7,4 |
| wsk. warunków atmosferycznych * | 2,33 | 3,00 | |
| <u>krowy wybrakowane</u> | | | |
| cena min. w zł/kg | 3,30 | 3,30 | 0,0 |
| cena max. w zł/kg | 4,70 | 4,35 | 7,4 |
| cena średnia w zł/kg | 4,10 | 4,00 | 2,4 |
| szacunkowa podaż w szt. | 404 | 465 | -15,1 |
| szacunkowa sprzedaż w szt. | 341 | 397 | -16,4 |
| wsk. warunków atmosferycznych * | 2,60 | 3,00 | |

* - wsk. war. atmosferycznych zawiera się między liczbą 1 a 3 i jest średnią arytmetyczną z zanotowanych na targowiskach w dniu badań, jednego z trzech stopni pogody: 1-zła, 2-przeciętna i 3-dobra.

Metodyka badań targowiskowych

Notowania cen bydła na targowiskach realizowane są w 13 województwach w kraju (oprócz⁴: lubuskiego, opolskiego i zachodnio-pomorskiego) na maksymalnie 90 reprezentatywnych targowiskach.

Pod pojęciem targowisko rozumiany jest zorganizowany rynek lokalny, którego dominującymi uczestnikami są okoliczni producenci rolni.

Prezentowane ceny są cenami średnimi arytmetycznymi obliczonymi z odnotowanej liczby zawartych transakcji, tylko dla bydła w określonym wieku i przedziale wagowym:

1. cielęta do chowu lub na rzeź o wadze 60 – 100 kg, zarówno buhajki jak i jałówki,
2. młode bydło opasowe od 6 do 12 miesięcy,

⁴ w w/w województwach bydło w handlu targowiskowym nie występuje bądź ma charakter incydentalny

3. krowy wybrakowane po selekcji i starsze powyżej 6 lat

Zestawienie cen dotyczy ostatniego tygodnia, natomiast na poszczególnych targowiskach badania cen dokonywane są raz w tygodniu, raz na dwa tygodnie lub raz w miesiącu (w zwyczajowo przyjęty dzień targowy lub w jeden z kilku dni targowych).

Obroty na tych rynkach mają charakter lokalny.

Notowań cen dokonują pracownicy Ośrodków Doradztwa Rolniczego

Uwaga:

Analiza handlu zagranicznego za okres I-VII 2016r. oraz uboje bydła w okresie I-VIII 2016r. zawarte są w wersji excelowskiej biuletynu.

Biuletyn „*Rynek wołowiny i cielęciny*” ukazuje się w każdy czwartek o godz. 13⁰⁰.

Informacje zamieszczane w tym biuletynie przekazywane są przez współpracujące z nami podmioty na podstawie Ustawy o badaniach rynkowych z dn. 30 marca 2001r.

Wydawca:

Ministerstwo Rolnictwa i Rozwoju Wsi,

Departament Rynków Rolnych

ul. Wspólna 30, 00-930 Warszawa,

tel. (022) 623-12-54, fax (022) 623-27-06 lub 07

Internet: <http://www.minrol.gov.pl>, E-mail: biuletyn@minrol.gov.pl

Autor: Krzysztof Seredyn tel. (022) 623-12-54; E-mail: Krzysztof.Seredyn@minrol.gov.pl